



**ETRE DOCTORANT A L'INSTITUT
DES SCIENCES DU VIVANT
FRÉDÉRIC JOLIOT**

photographie au 1^{er} JUILLET 2017

Vous êtes **114** étudiants au 1^{er} juillet 2017,
et la parité est parfaite : **57** hommes et **57** femmes !



114 doctorants

50%
57 étudiants



50%
57 étudiantes



**ETRE DOCTORANT A L'INSTITUT
DES SCIENCES DU VIVANT FRÉDÉRIC JOLIOT**

photographie au 1^{er} JUILLET 2017

L'institut des sciences du vivant Frédéric Joliot accueille et forme environ **35** à **40** doctorants chaque année !

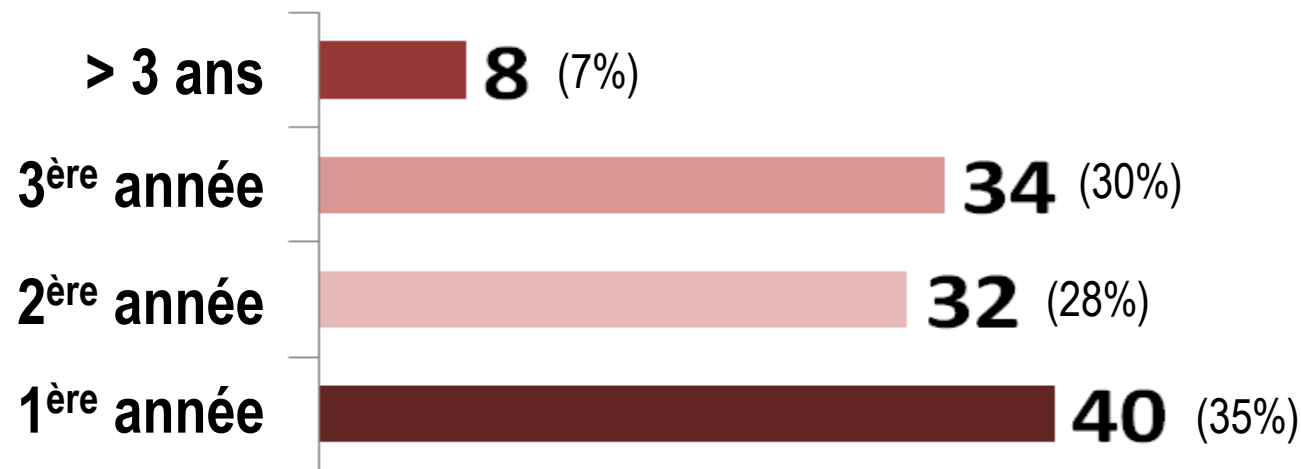

L'institut compte au 1^{er} juillet 2017, 40 étudiants dits de première année, 32 « deuxième année » et 34 « troisième année ». Seuls 8 étudiants sont inscrits pour quelques mois supplémentaires.



**ETRE DOCTORANT A L'INSTITUT
DES SCIENCES DU VIVANT FRÉDÉRIC JOLIOT**

photographie au 1^{er} JUILLET 2017

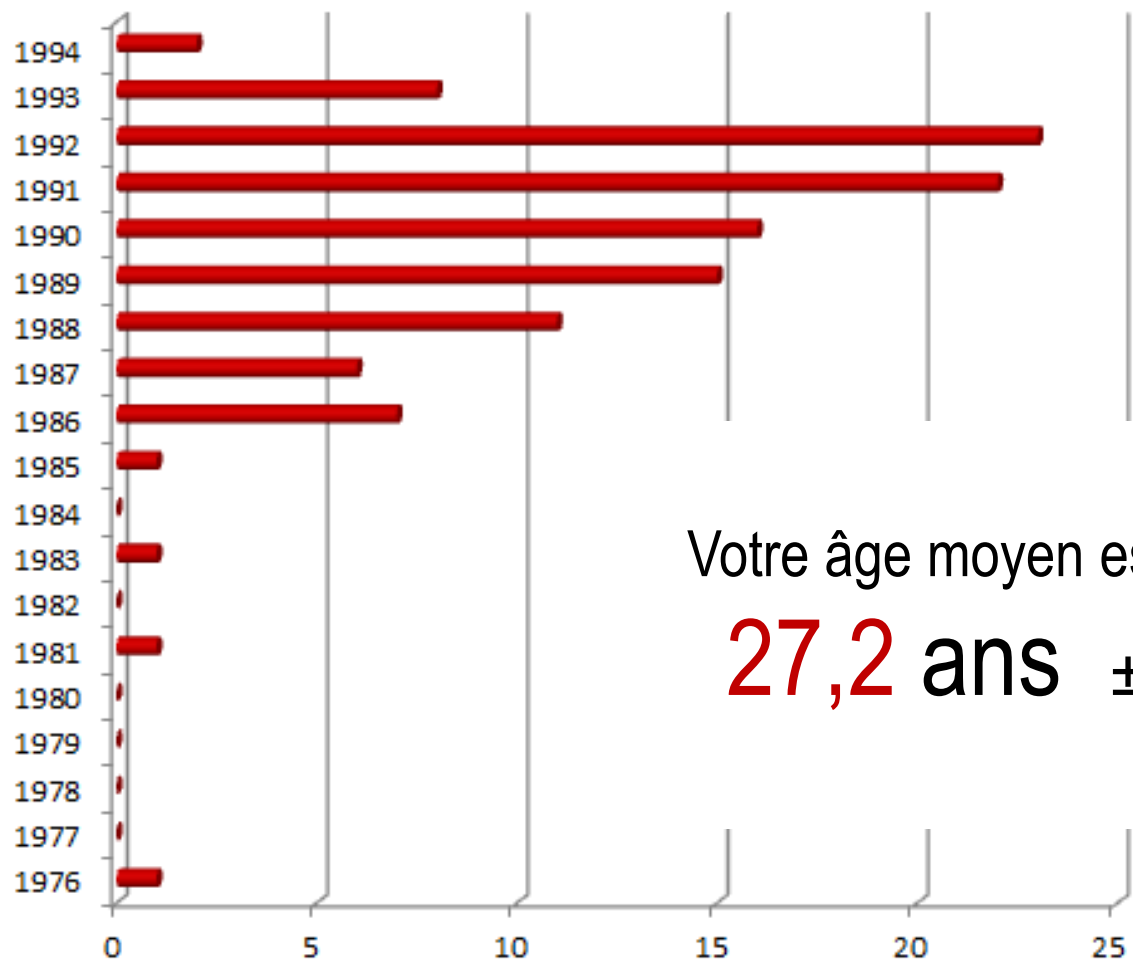

Votre âge moyen est de

27,2 ans $\pm 2,6$

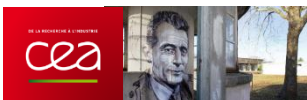

**ETRE DOCTORANT A L'INSTITUT
DES SCIENCES DU VIVANT FRÉDÉRIC JOLIOT**

photographie au 1^{er} JUILLET 2017

Vous êtes de nationalité FRANÇAISE pour **69%** d'entre vous.
Vous êtes **19%** de non-européens !

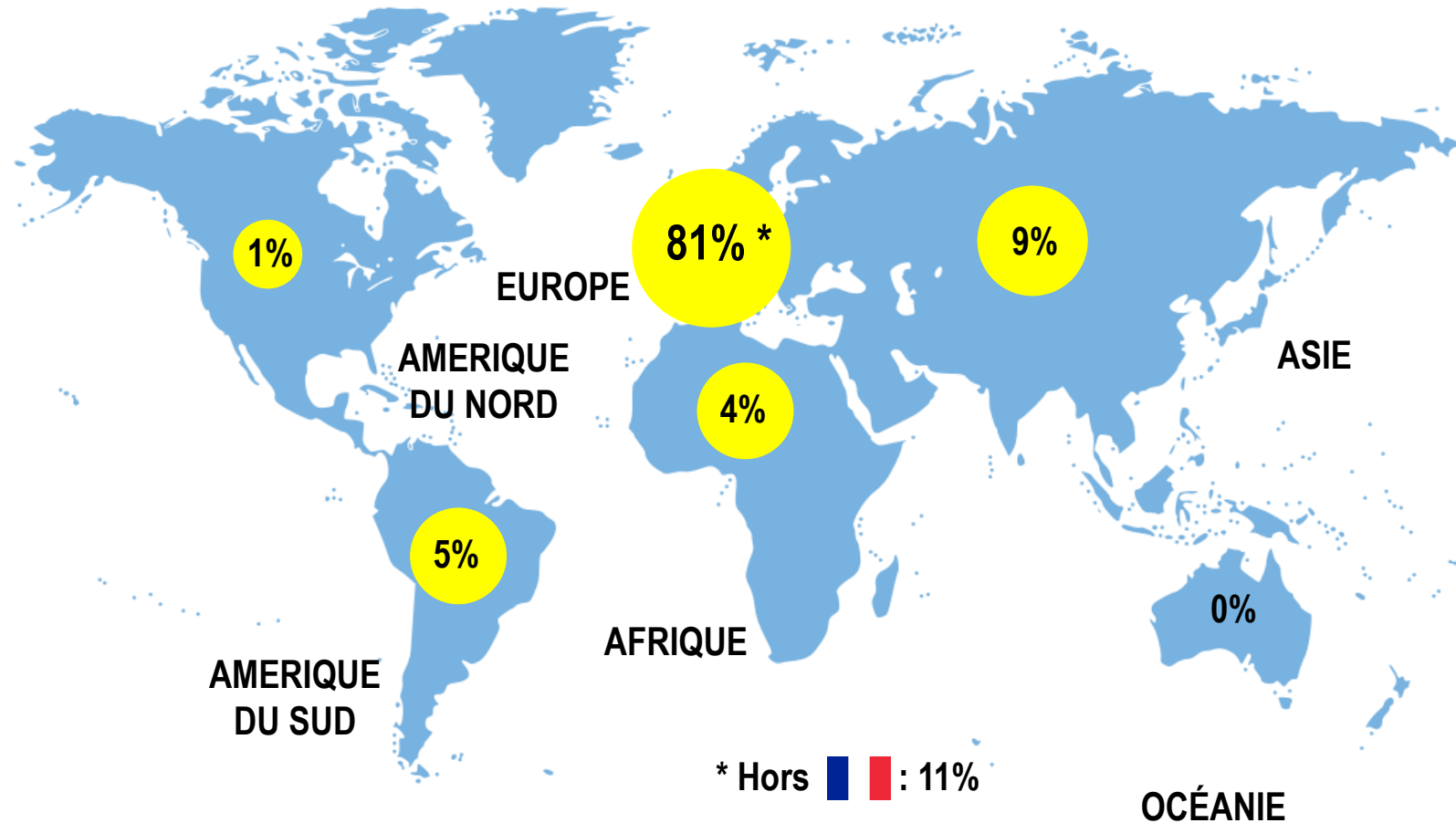

ETRE DOCTORANT A L'INSTITUT
DES SCIENCES DU VIVANT FRÉDÉRIC JOLIOT

photographie au 1^{er} JUILLET 2017

Au total, l'institut comptabilise **23** nationalités différentes !



Albanie

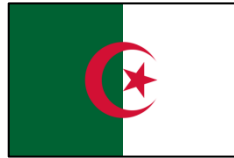

Algérie



Allemagne



Etats-Unis



Argentine



Brésil



Cameroun



Canada



Chili



Chine



France



Inde



Iran



Italie



Lituanie



Maroc



Maurice



Philippines



Pologne



Portugal



Tunisie



Vénézuela



Vietnam



**ETRE DOCTORANT A L'INSTITUT
DES SCIENCES DU VIVANT FRÉDÉRIC JOLIOT**

photographie au 1^{er} JUILLET 2017

Vous êtes répartis sur les **7** services que compte l'Institut !

114 doctorants

20

SB2SM

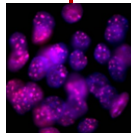

Service de bioénergétique, biologie structurale et mécanismes

6

SBIGeM

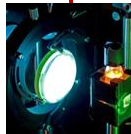

Service de biologie intégrative et de génétique moléculaire

Département
I2BC @ SACLAY



12

SCBM

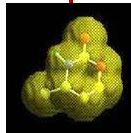

Service de chimie bioorganique et de marquage

Département
Médicaments et Technologies pour la santé

10

SIMOPRO

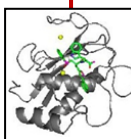

Service d'ingénierie moléculaire des protéines

10

SPI

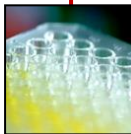

Service de pharmacologie et d'immunoanalyse

11

SHFJ

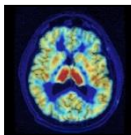

Service hospitalier Frédéric Joliot

45

NEUROSPIN



**ETRE DOCTORANT A L'INSTITUT
DES SCIENCES DU VIVANT FRÉDÉRIC JOLIOT**

photographie au 1^{er} JUILLET 2017

Vous êtes à **94%** essonnien !

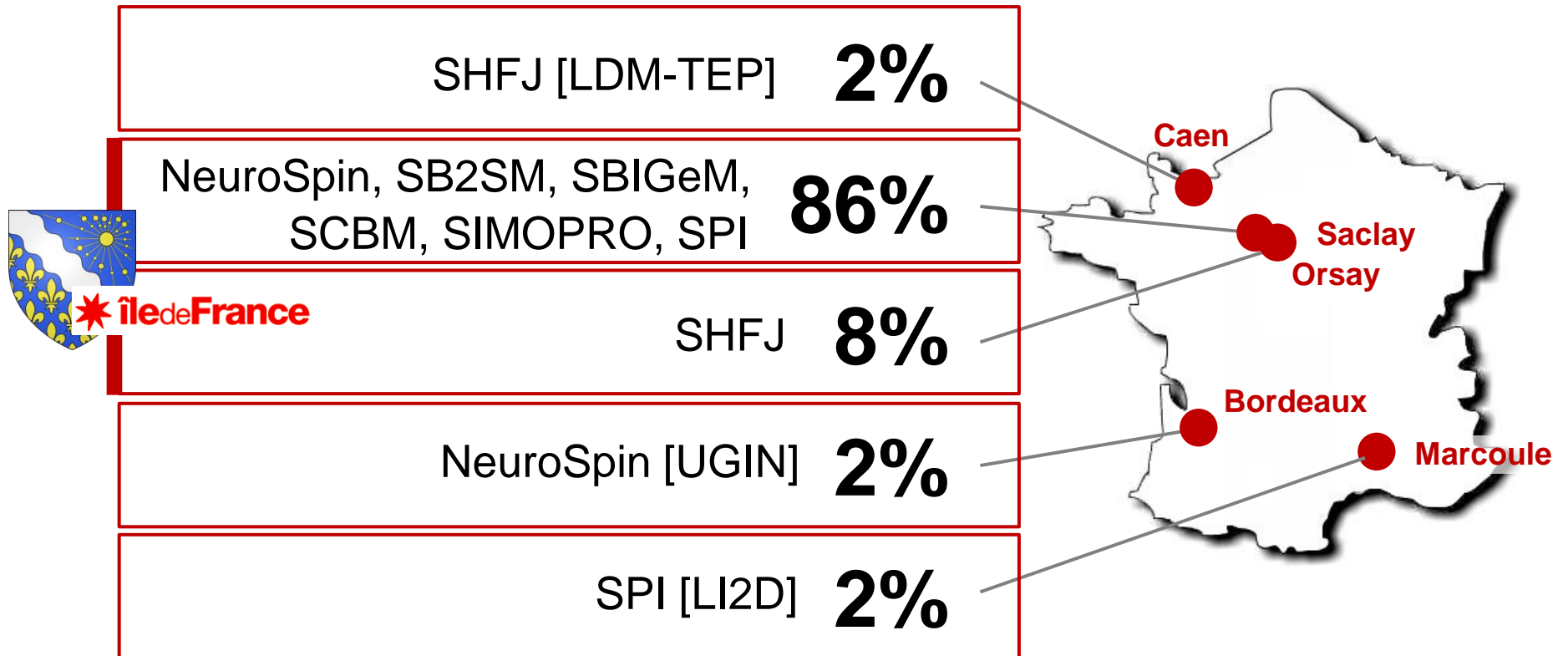

NB : Seuls 6% des doctorants de l'Institut effectuent leur thèse dans des unités de recherche non-franciliennes (LDM/TEP, à Caen ; UGIN, à Bordeaux et LI2D, à Marcoule).



**ETRE DOCTORANT A L'INSTITUT
DES SCIENCES DU VIVANT FRÉDÉRIC JOLIOT**

photographie au 1^{er} JUILLET 2017

Vous êtes inscrits pour **92%** d'entre vous dans une université francilienne !

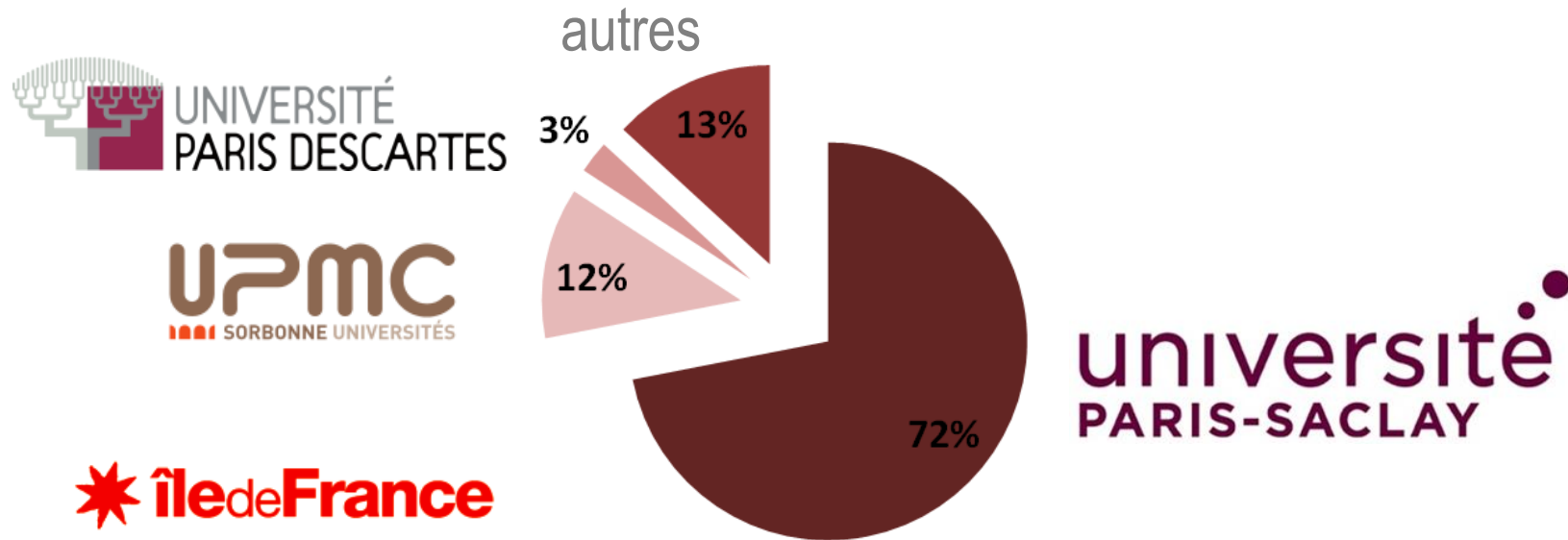

L'institut est ainsi affilié à 21 écoles doctorales (ED), mais vos ED principales sont :

université
PARIS-SACLAY

68% des
inscriptions

ED 575 / EOBE (*Electrical, Optical, Bio - physics and Engineering*)

ED 571 / 2MIB (*Sciences chimiques : Molécules, Matériaux Instrumentation et Biosystèmes*)

ED 569 / ITFA (*Innovation thérapeutique : du fondamental à l'appliqué*)

ED 158 / 3C (*Cerveau, Cognition, Comportement*)



**ETRE DOCTORANT A L'INSTITUT
DES SCIENCES DU VIVANT FRÉDÉRIC JOLIOT**

photographie au 1^{er} JUILLET 2017

Vous êtes financés par divers contrats, issus de vos laboratoires directement (57%), de l'Université (27%) ou du CEA (16%).

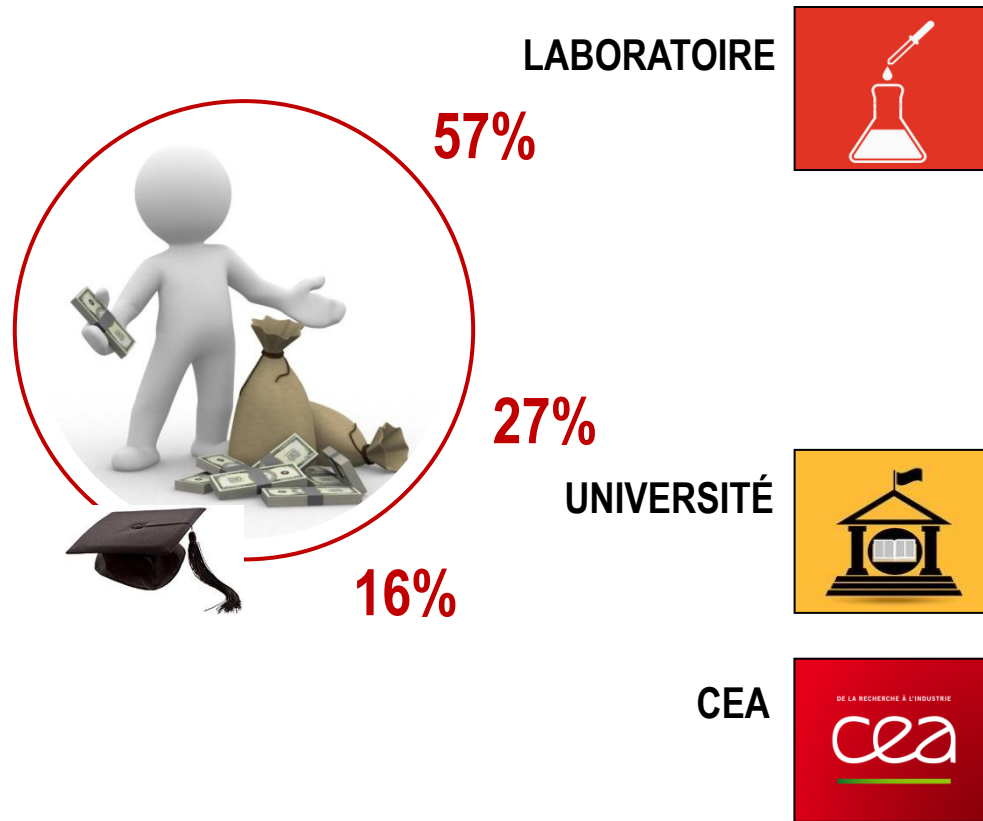

- CTBU** Contrat de thèse sur budget de l'unité (*contrats, ANR, FP7, Marie-Curie*)
- CTCR** Contrat de Thèse CEA-Région
- CTCI** Contrat de Thèse CEA-Industrie
- CIFRE** Convention Industrielle de Formation par la Recherche
- Autres** Autres, dont contrat de thèse CEA non employeur (INSERM, CNRS, fondations ...)
- CDU** Contrat Doctoral de l'Université, financé ou non (exemple LabEx) par dotation ministérielle (*ex MRT, MENSUR*)
- CFR** Contrat de Formation par la Recherche (*IRTELIS pour ex-DSV, PHARE, PHARE AA, BLANC*)



**ETRE DOCTORANT A L'INSTITUT
DES SCIENCES DU VIVANT FRÉDÉRIC JOLIOT**

photographie au 1^{er} JUILLET 2017



**ETRE DOCTORANT A L'INSTITUT
DES SCIENCES DU VIVANT FRÉDÉRIC JOLIOT**

photographie au 1^{er} JUILLET 2017